



### **HOTĂRÂRE**

*privind alipirea imobilelor-teren identificate cu numerele cadastrale 143112 și 145259, situate în oraș Bragadiru, jud. Ilfov, precum și înscrierea imobilului – teren rezultat în cartea funciara a UAT oraș Bragadiru, județul Ilfov, situat în orașul Bragadiru, tarla 13/5, parcela 70, județul Ilfov*

Consiliul Local al orașului Bragadiru, județul Ilfov;

Având în vedere:

- a) referatul de aprobare al domnului Lupulescu Gabriel - primarul orașului Bragadiru, județul Ilfov nr. 80345/29.12.2025;
- b) raportul de specialitate al Serviciului registrul agricol, cadastru, agricultură și spațiu locativ nr. 80346/29.12.2025;
- c) raportul comisiei de specialitate juridică și de disciplină din cadrul Consiliului Local al orașului Bragadiru, județul Ilfov;
- d) raportul comisiei de specialitate pentru agricultură, activități economico-financiare, amenajarea teritoriului și urbanism, protecția mediului și turism din cadrul Consiliului Local al orașului Bragadiru, județul Ilfov;

În conformitate cu prevederile:

- a) art. 879 alin. (1) și alin. (5) și art. 880 din Legea nr. 287/2009 privind Codul Civil al României, republicată, cu modificările și completările ulterioare;
- b) art. 25 alin. (2) din Legea nr. 7/1996 privind cadastrul și publicitatea imobiliară, republicată, cu modificările și completările ulterioare;
- c) art. 13, art. 18 din Ordinul nr. 600/2023 privind aprobarea Regulamentului de recepție și înscriere în evidențele de cadastru și carte funciara, cu modificările și completările ulterioare;
- d) art. 129 alin. (2) lit. c) și alin. (7) lit. k) din Ordonanța de Urgență a Guvernului nr. 57/2019 privind Codul administrativ, cu modificările și completările ulterioare;

În temeiul art. 129 alin. (1) și art. 196 alin. (1) lit. a) din Ordonanța de Urgență a Guvernului nr. 57/2019 privind Codul administrativ, cu modificările și completările ulterioare;

### **CONSILIUL LOCAL AL ORAȘULUI BRAGADIRU**

#### **HOTĂRĂȘTE:**

**Art. 1.** - Se aprobă alipirea imobilelor-teren cu suprafețele de teren, după cum urmează:

- a.  $S = 2.614 \text{ m}^2$  identificat cu numărul cadastral 143112, situat în orașul Bragadiru, str. Cactusului, județul Ilfov;
- b.  $S = 1.065 \text{ m}^2$  identificat cu numărul cadastral 145259 situat în orașul Bragadiru, tarla 13/5, parcela 70, județul Ilfov, rezultând imobilul în suprafață de  $S = 3.679 \text{ m}^2$  identificat cu numărul cadastral 145550 – situat în orașul Bragadiru, tarla 13/5, parcela 70, județul Ilfov, conform anexei 1 - planul de amplasament și delimitare a imobilului, care face parte integrantă din prezenta hotărâre.



ROMÂNIA  
JUDEȚUL ILFOV  
ORAȘUL BRAGADIRU  
CONSILIUL LOCAL



**Art. 2.** – Se aprobă înscrierea definitivă în cartea funciară în favoarea UAT oraș Bragadiru, a imobilului – teren menționat la art. 1, situat în oraș Bragadiru, tarla 13/5, parcela 70, județul Ilfov.

**Art. 3.** - Primarul orașului Bragadiru, județul Ilfov, prin direcțiile și serviciile de specialitate, va duce la îndeplinire prevederile prezentei hotărâri.

**Art. 4.** - Prezenta hotărâre se va comunica prin grija secretarului general al orașului Bragadiru, județul Ilfov, primarului orașului Bragadiru, Instituției Prefectului – județul Ilfov și direcțiilor și serviciilor de specialitate din cadrul instituției, precum și publicarea acesteia pe pagina de internet.

**PREȘEDINTE DE ȘEDINȚĂ,  
Magdalena-Cleopatra ȘERBAN**

**Contrasemnat pentru legalitate,  
Secretar general U.A.T.,  
Veronica IONIȚĂ**

ORAȘUL BRAGADIRU, JUDEȚUL ILFOV

NR. 7 / 29.01 2026

Prezenta hotărâre a fost adoptată cu: 18 voturi "pentru", — "împotriva" și — "abțineri"  
din 18 consilieri prezenți la ședință din totalul de 18 consilieri în funcție

PLAN DE AMPLASAMENT ȘI DELIMITARE A IMOBILULUI  
Scara 1:500

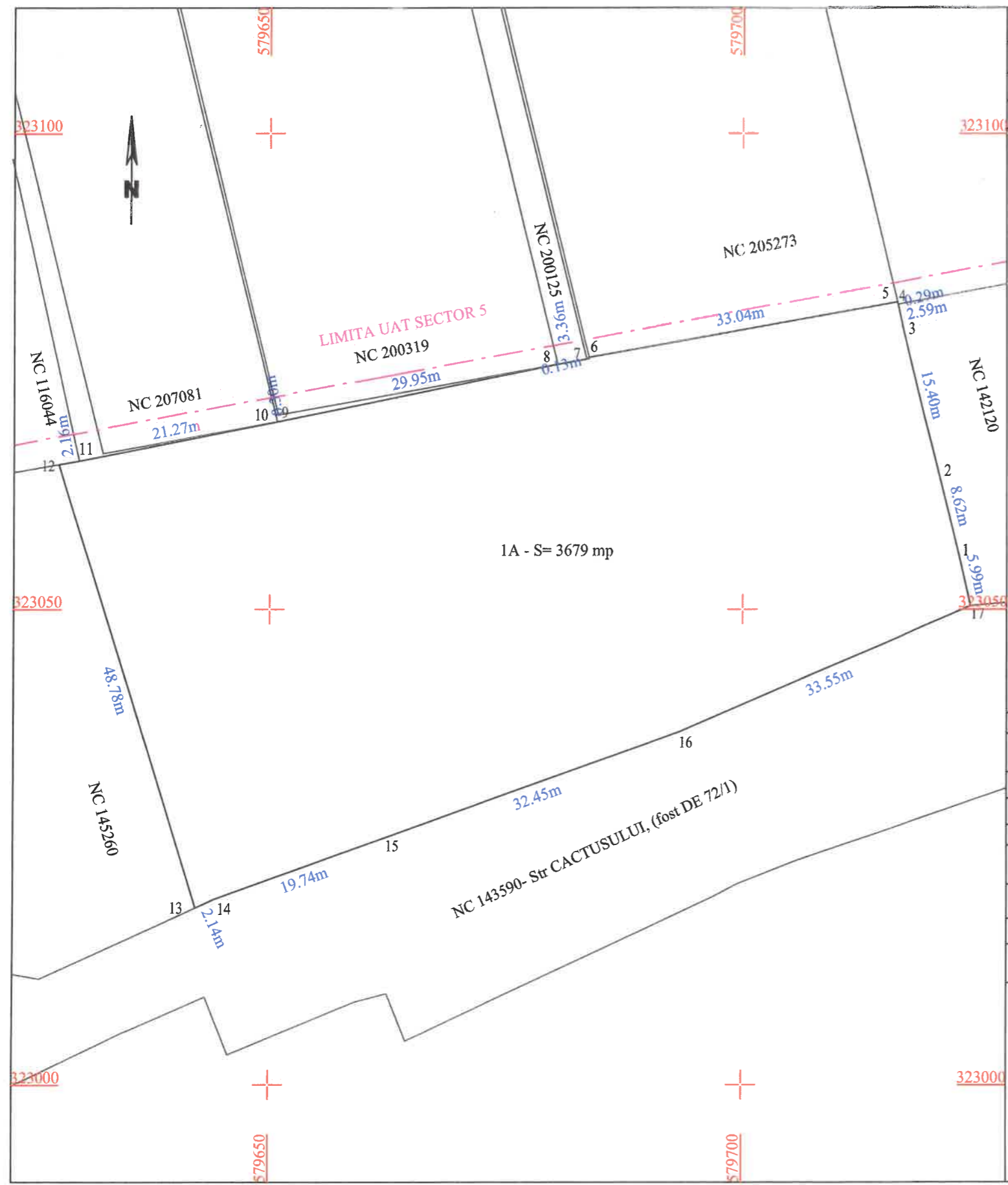

Nr. cadastral	Suprafața măsurată a imobilului (mp)	Adresa imobilului
145550	3679	Oras Bragadiru, Str.Cactasului, Tarla 13/5, Parcela 70, Judetul Ilfov
Nr. Cartea Funciară		Unitatea Administrativ Teritorială (UAT)
		BRAGADIRU

A. Date referitoare la teren			
Nr. parcelă	Categorie de folosință	Suprafața (mp)	Mențiuni
1	A	3679	Teren intravilan, partial imprejmuit.
Total		3679	

B. Date referitoare la construcții			
Cod	Destinația	Suprafața construită la sol (mp)	Mențiuni
Total			

Suprafața totală măsurată a imobilului = 3679 mp  
Suprafața din act = 3679 mp

**Executant: ing. TOMA ELENA CERASELA**  
Seria Ro-B-F, Nr.2369/2021, Categoria A

Confirm executarea măsurătorilor la teren, corectitudinea întocmirii documentatie cadastrale și corespondența acesteia cu realitatea din teren

**Elena-Cerasela Toma**

Digitally signed by Elena-Cerasela Toma  
DN: cn=Elena-Cerasela Toma, g=ingeniery, ou=Brasov, o=INGENIERIA CERASELA SRL, c=RO  
Reason: Location  
Date: 2025-12-19 13:32+02:00

Data: 16.12.2025

**Inspector:**  
Confirm introducerea imobilului în baza de date integrată și atribuirea numărului cadastral

**Didulescu Daniela**

Digitally signed by Daniela Didulescu  
Stamp: [Signature]